Liitteessä Porin yliopistokeskuksen tilauudistustiedote vko 48/2026.

Löydät kaikki viikkoviestit Porin yliopistokeskuksen sivuilta ucpori.fi/tilauudistus .

MUUTA YLEISTÄ/AJANKOHTAISTA TILAUUDISTUKSESTA:

- Ma 30.11. tehdään luokkien 266 ja 267 sekä pe 4.12. luokkien 240A+B sähkökeskusten muutostöitä.
- To 10.12. alkaa muuttotyöt Turun yliopiston lopuissa tiloissa ja ma 14.12. Tampereen tiloissa. Ennen näitä päivämääriä pitää siis kaikkien muutettavien tavarat olla pakattuina ja merkittyinä.
- Työmaa valmistuu 15.12.2026
- Alustavan tiedon mukaan muutot jatkuvat pe 18.12. asti ja sen jälkeen tehdään vielä työpisteiden sähköistämistöitä. Muuttojen aikana kampuksella työskentely ei pääosin ole mahdollista.

-Leppoisaa viikonloppua! 😊

Attached is the University Consortium of Pori's facility renovation update for week 48/2026.

You can find all weekly updates on the University Consortium of Pori's website: ucpori.fi/tilauudistus.

OTHER GENERAL INFORMATION/UPDATES REGARDING THE RENOVATION:

- Modification work on the electrical distribution boards for rooms 266 and 267 will take place on Monday, Nov 30, and for rooms 240A+B on Friday, Dec 4.
- Relocation work in the remaining spaces at the University of Turku begins on Thursday, Dec 10, and in the Tampere premises on Monday, Dec 14. Therefore, all items to be moved must be packed and labeled before these dates.
- The construction project will be completed on Dec 15, 2026.
- According to preliminary information, the moves will continue until Friday, Dec 18, after which further work will be carried out to provide electrical connections for workstations. Generally, it will not be possible to work on campus during the relocation process.

-Have a relaxing weekend! 😊

112 UCPORI – tilamuutos 2026



VK 48 – Week 48

- **Lohko 5 – Block 5**
  - Käyttäjille luovutus →

- **Lohko 6 – Block 6**
  - Sähkötyöt käynnissä → Electrical works in progress
  - Seinien maalaustyöt käynnissä → Wall painting works are in progress.
  - Lattiapinnoitteen asennukset käynnissä → Floor covering installation works in progress

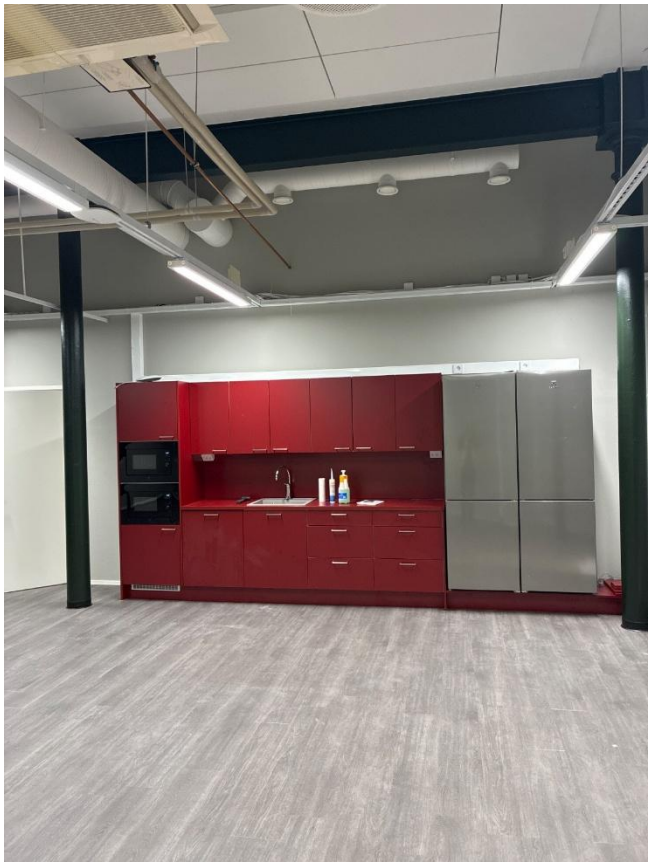



225 tilan keittiökalusteet asennettu sekä 226 A-B tilat valmistuneet → Kitchen units installed in room 225, and works in rooms 226A–B completed.

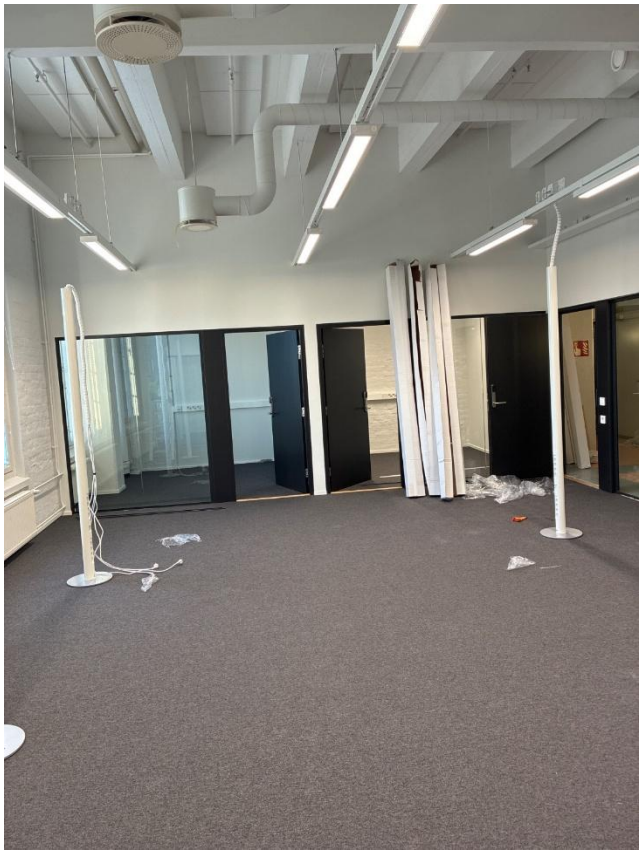



242 A-B, 243, 243 A-B tiloissa pistorasia pylväiden asennus sekä lasiseinien alaosien listoitus käynnissä → Installation of socket outlet columns and fitting of trim along the bottom of the glass walls ongoing in rooms 242A–B, 243 and 243A–B.



249, 249 A-B tila maalattu sekä lattiapinnoite asennettu → Painting completed and flooring installed in rooms 249 and 249A–B.



260, 261 A-B, 282-285 tiloissa maalaustyöt valmistuvat 26.11 →

Painting works in rooms 260, 261 A-B and 282-285 will be completed on 26 November

Lohkojako 1.krs → Block division – 1st floor

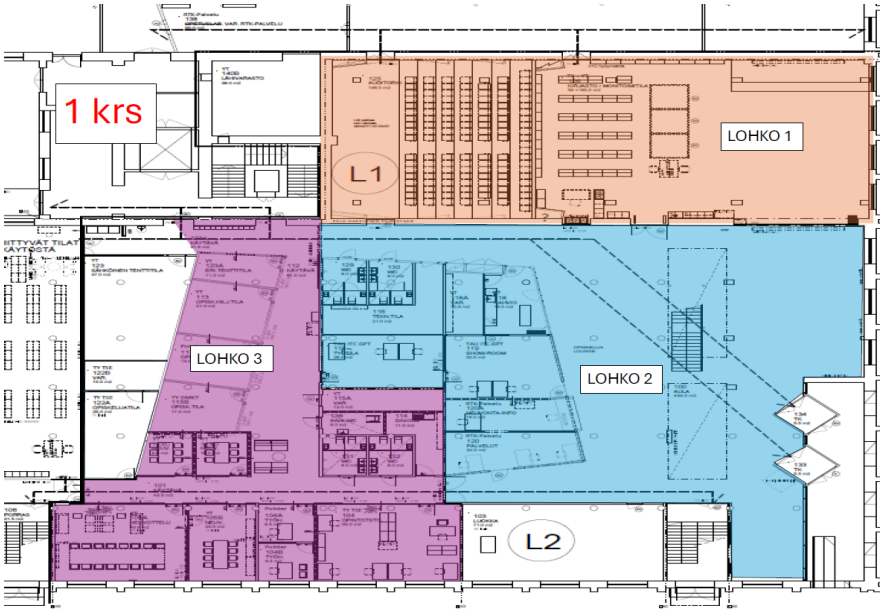

Lohkojako 2.krs → Block division second floor

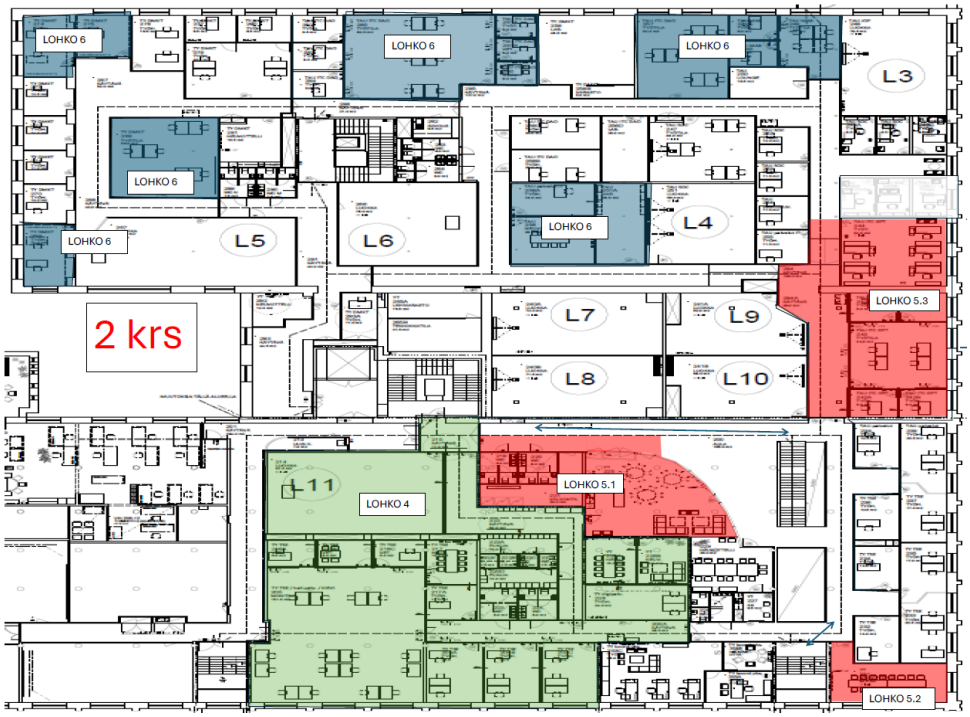

Lohko 6 Pohjakuva → Block 4 floor plan

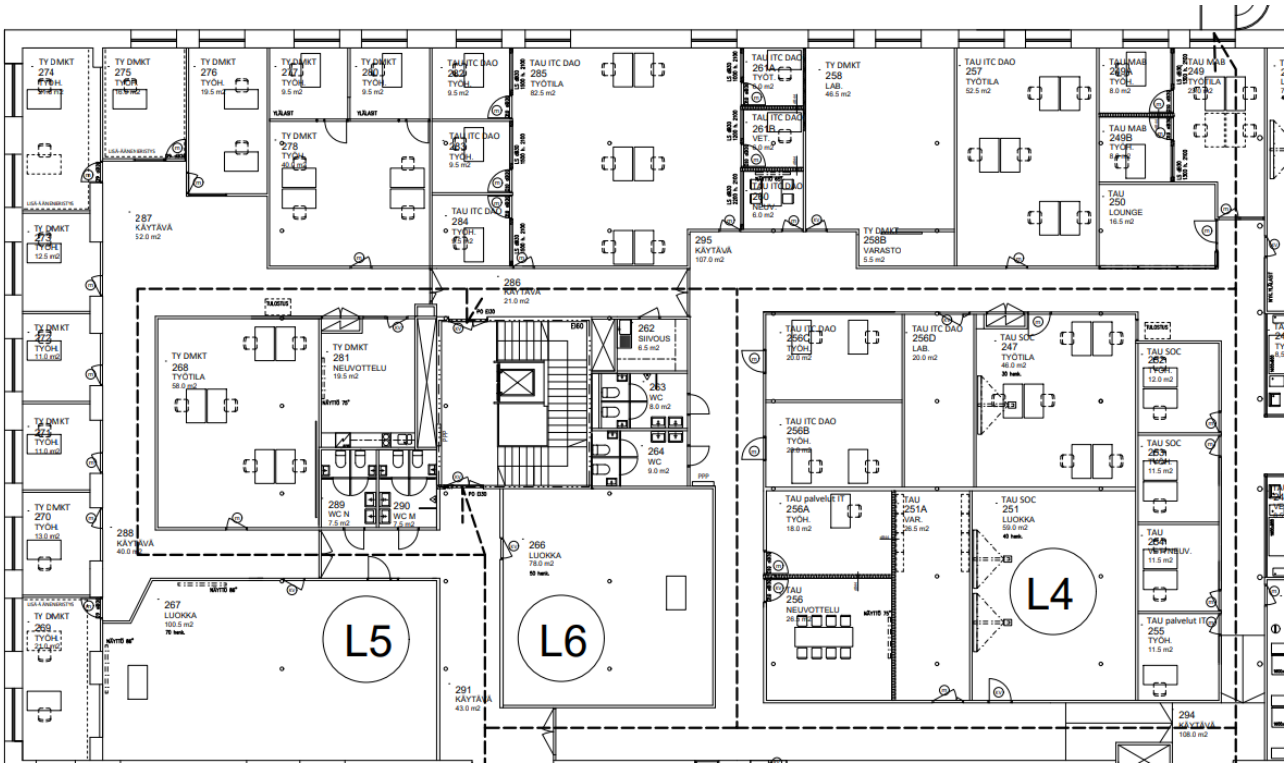

VK 49 tavoitteet – Week 49 goals

Lohko 6 – Block 6

- Sähkötyöt jatkuvat→ Electrical works continue
- Maalaustyöt jatkuvat → Painting works continue
- Lattiapinnoitteen asennukset jatkuvat → Floor covering installation works continue.
- Lasiseinäelementtien ja ovien asennukset → Installation of glass wall elements and doors